

Relatório Mensal de Atividades

(Coordenação Médica da Ortopedia)

Responsável: MARCOS PAULO MUGAYAR

| | | | |
|----------------------------------|---------------------------------------|--|------|
| Hospital Estadual Getúlio Vargas | | Unidade de Medida | Dias |
| Perspectiva | Diretriz | Fonte dos Dados | |
| | Objetivo | VITAI / TIMED | |
| Meta | Indicador | Forma de Medição (cálculo) | |
| 9 | Média de permanência Leito Ortopédico | Nº Pacientes-dia leitos cirúrgicos ortopédicos | |
| | | Nº de Saídas hospitalares ortopédicas | |

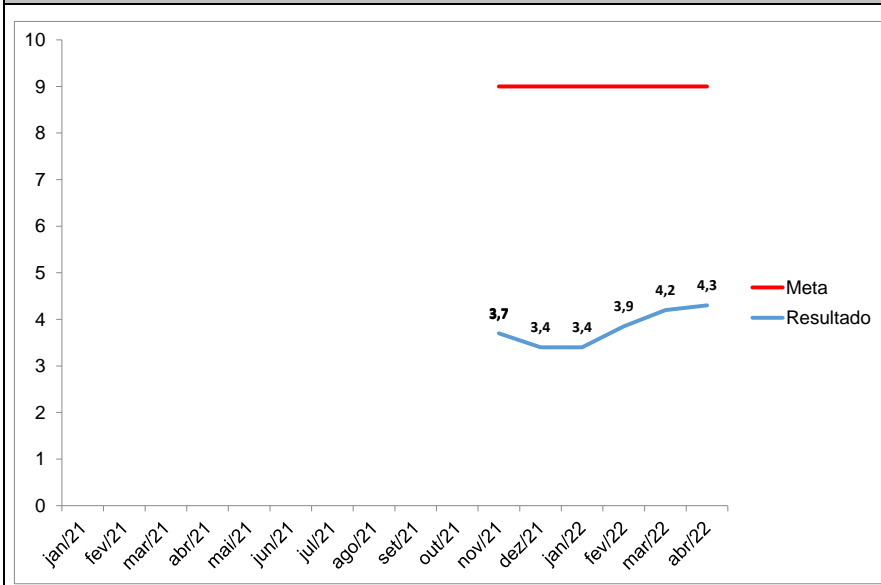

| | |
|-----------------------------------|---|
| Periodicidade de Avaliação | Mensal |
| Área Responsável | Coordenação Médica da Ortopedia e Traumatologia |
| Responsável pela Coleta de Dados | Coordenador Estatística |
| Responsável pela Análise de Dados | Coordenador Médico da Ortopedia e Traumatologia |
| Referencial Comparativo | |
| Versão | |
| Última Atualização | |

Análise Crítica

O Tempo Médio de Permanência(TMP), segundo o contrato, dos pacientes internados no Serviço de Ortopedia do HEGV é de 7,0 dias.

No mês de Maio, o TMP foi de 3,67 dias, ficando dentro da meta contratual.

Em março de 2018, iniciamos o Protocolo do Idoso, em Fratura do Fêmur proximal em pacientes com mais de 60 anos. O tempo médio de permanência desse grupo, no mês de Maio foi de 3,8 dias.

O round multi profissional, onde todos os casos são discutidos, e condutas definidas, continua sendo importante no resultado desse indicador

No mês de Maio, a baixa oferta de hemoderivados, impactou de forma negativa o tempo de permanência. Alguns pacientes, tem indicação de hemotransfusão no pré operatório, ou reserva para o per operatório.

O resultado do TMP poderia ter sido melhor, se os casos sem resolutividade, tivessem sido resolvidos com maior brevidade. No mês de Maio, tivemos 3,2% (38 leitos/dia) dos leitos sem resolutividade.

- Pacientes/dia (Serviço social): 35 leitos/dia (92,10 %)
- Pacientes/dia (Hosp. Penitenciário): 03 leitos/dia (7,90 %)

Ação de Melhoria

Compilação de dados - Indicador

Indicador:

| | nov/21 | dez/21 | jan/22 | fev/22 | mar/22 | abr/22 | | | | | | | Resultado |
|--|--------|--------|--------|--------|--------|--------|-----|---|---|---|---|---|-----------|
| META | 9 | 9 | 9 | 9 | 9 | 9 | 9 | 9 | 9 | 9 | 9 | 9 | |
| Nº Pacientes-dia leitos cirúrgicos ortopédicos | 768 | 757 | 657 | 736 | 979 | 958 | 878 | | | | | | |
| Nº de Saídas hospitalares ortopédicas | 221 | 232 | 206 | 166 | 224 | 219 | 239 | | | | | | |
| Fórmula de Cálculo: | 3,7 | 3,4 | 3,4 | 3,9 | 4,2 | 4,3 | 3,7 | | | | | | |

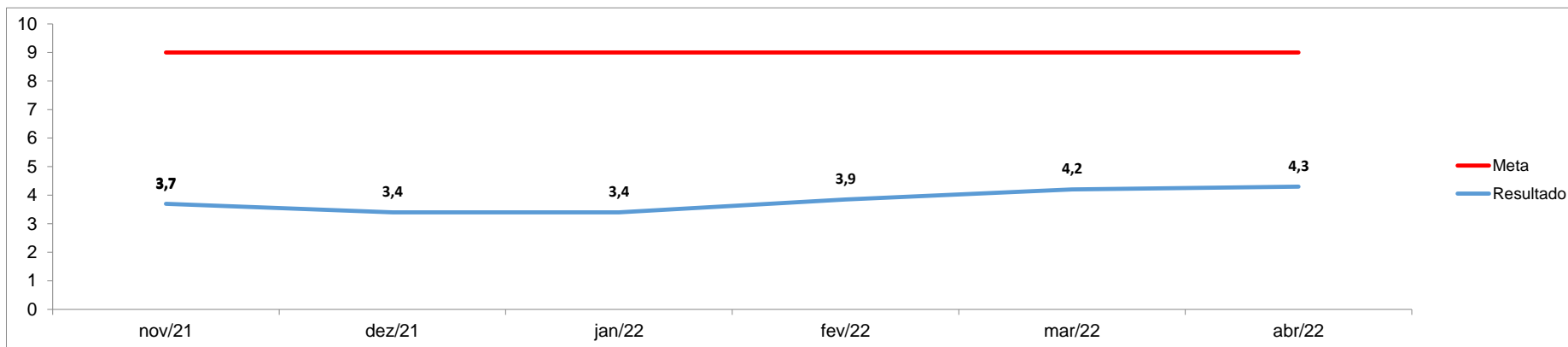

Anexos:



Governo do Rio de Janeiro
Secretaria Estadual de Saúde
Hospital Estadual Getúlio Vargas

Anexos: